



**DIRECTMAIL**  
easy mail attachment 4 SAP®

**BESSERELÖSUNG | BESSERDIREKT**

Solutions4SAP  
Document Solutions  
Inbound Solutions

## **BESSERELÖSUNG:** Zusätzliche Emails direkt in SAP® anhängen



Emails sind in der heutigen Zeit als schnelles Kommunikationsmedium nicht mehr aus dem Alltag wegzudenken. Sie übertragen blitzschnell wichtige Spezifikationen, Änderungen und Abstimmungen zu Geschäftsvorgängen.

Doch diese Informationen müssen auch dort ankommen, wo sie gebraucht werden. Folglich ist der häufig noch bestehende Medienbruch zwischen operativen Geschäftsdaten in SAP® und kaufmännisch wichtigen und geschäftsrelevanten Informationen in den Emails zügig und sicher aufzulösen.

Mit **DIRECTMAIL** verknüpfen Sie eine ausgewählte Email durch 2 Klicks mit dem zugehörigen SAP® Business Objekt, z.B.:

- eine Auftragsinfo
- eine Notiz zum Kreditor
- einen Leistungsnachweis zu einer Rechnung
- einen Bericht zum Mitarbeiter
- und viele weitere Nachrichten zu Vorgängen in SAP®

Aus dem geschäftlichen Kontext rufen Sie diese Emails schnell und einfach in SAP® auf und haben somit wichtige Informationen sofort zur Verfügung.

Ohne Umwege, ohne Umständlichkeit: Einfach praktisch.

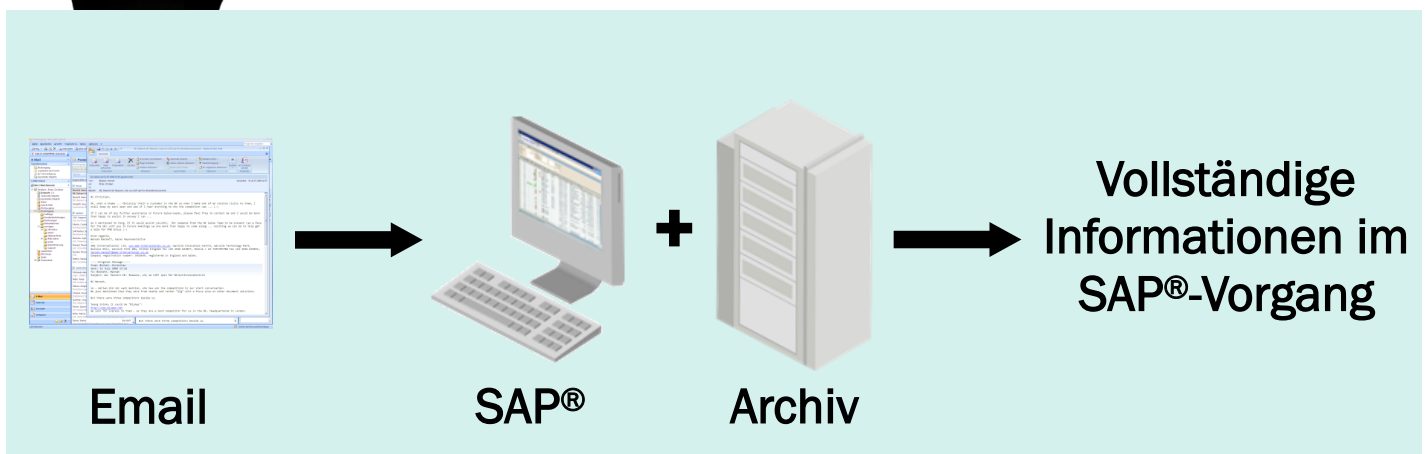

Ergänzende Informationen aus einer Email in einem Vorgang in SAP® anhängen?

Mit DirectMail einfach: Vollständige Geschäftsprozesse in SAP®, sicher in jedem Archivsystem via ArchiveLink gespeichert.

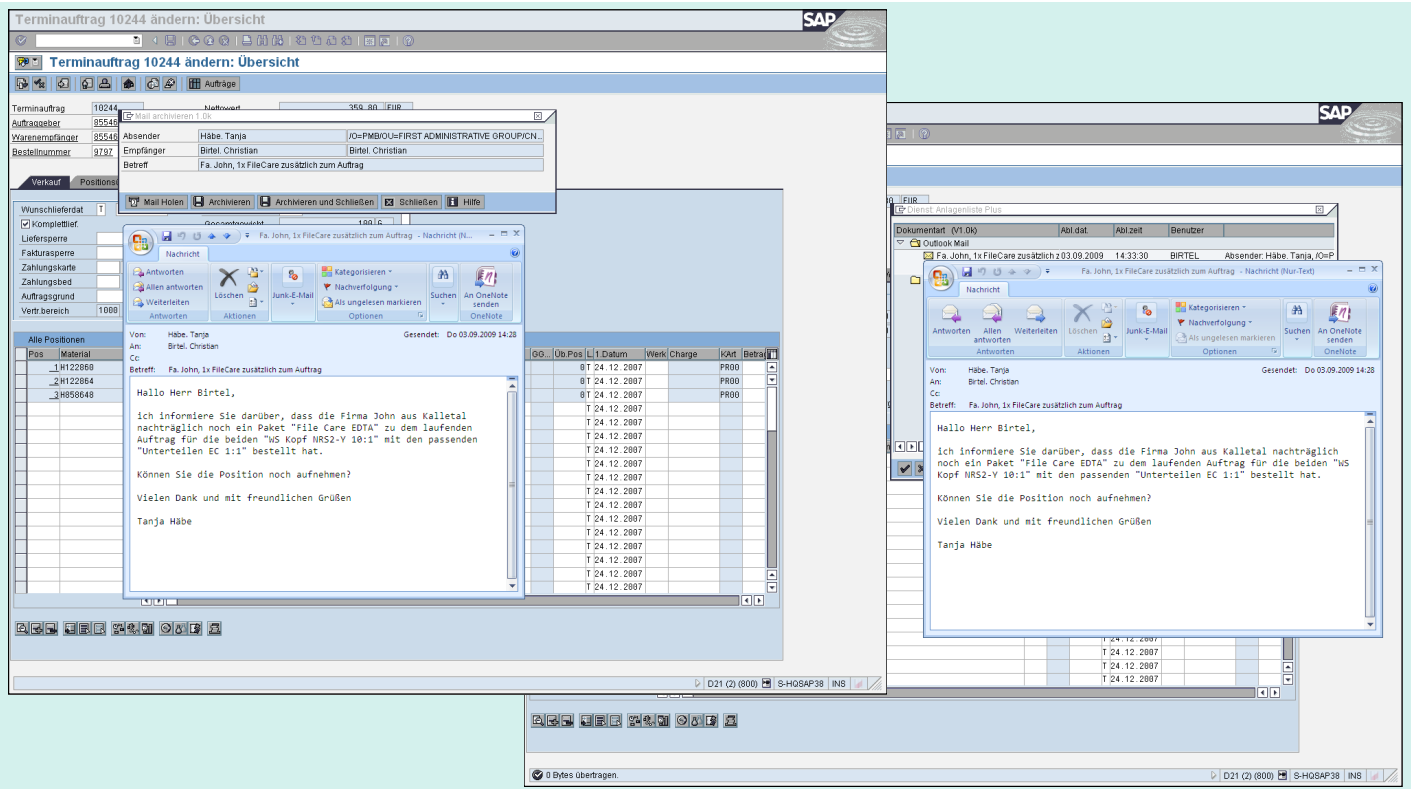

## 2 Klicks: Der kürzeste Weg einer Email in das SAP®-System zur Vervollständigung eines Vorgangs

Sie haben die beiden Anwendungen, mit denen Sie immer arbeiten geöffnet: Microsoft Outlook® und SAP®-GUI

Nach der einfachen Installation steht **DIRECTMAIL** in den generischen Objektdiensten zur SAP®-Transaktion zur Verfügung.

Die aktuell markierte oder geöffnete Email wird beim Aufruf von **DIRECTMAIL** automatisch zur Archivierung an den Vorgang vorgeschlagen. Ein weiterer Knopfdruck speichert die Email in diesem Vorgang und archiviert sie zugleich inklusive Dateianhänge via ArchiveLink. Damit steht die Email über die Anlagenliste in den generischen Objektdiensten zu diesem Vorgang jedem Benutzer zu Verfügung. Alternativ werden Kopfdaten aus der Email, wie z.B. Absender, Empfänger und Betreff ausgelesen und stehen dann nochmals deutlich übersichtlicher mit diesen Kriterien in der ebenfalls verfügbaren Anlagenliste **DIRECTLIST**. Einfach praktisch.

## BESSERDIREKT: Die Highlights von DIRECTMAIL

- Direktes Verknüpfen von Emails in SAP® Business Objekten (z.B. Auftrag, Lieferschein, Personalakte, Wareneingang, Material, Kundenstamm), welche generische Objektdienste unterstützt.
- Sichere Ablage der Email via ArchiveLink-Schnittstelle in jedes Archiv oder im SAP® Content Server
- Aktion aus SAP®-GUI oder Email-System möglich
- Ideal für SAP®- oder Email Power User zur schnellen Verknüpfung von SAP®- und Email-Informationen.
- Schnelle Implementierung und unproblematischer Releasewechsel durch Auslieferung als SAP® Add-In in einem eigenen Namensraum
- Inklusive optionaler DirectList – der übersichtlicheren Anlagenliste in SAP®
- Verfügbar für MS Outlook®
- Lotus Notes® Emails archiviert in SAP® **DIRECTOFFICE**
- Attraktive Preisgestaltung