



**DIRECTFINDER**  
easy record retrieval 4 SAP®

**BESSERELÖSUNG | BESSERDIREKT**

Solutions4SAP  
Document Solutions  
Inbound Solutions

## **BESSERELÖSUNG:** Leichtes Finden von Informationen in SAP®-Akten

Das Verhältnis zu Akten ist meist ambivalent. Im besten Fall führen sie existierende Informationen anhand ihrer Bestimmung übersichtlich und intuitiv recherchierbar zusammen. In vielen Fällen stehen Akten für eine langwierige Informationsrecherche, Unübersichtlichkeit und ineffizienten Bürokratismus: „Ich bin dann mal im Archiv suchen...“

Die Informationstechnologie nimmt sich dieser Problematik inzwischen ausführlich und mit vielseitigen Ansätzen an: Elektronische Archive, Dokumenten- und Wissensmanagementsysteme versuchen diese Arbeitsabläufe zu unterstützen und effizient zu gestalten.

Im SAP®-Umfeld gibt es derzeit zwei Ansätze:

- Dokumentenmanagementsystem-Retrieval, die als Programm außerhalb von SAP® das elektronische Archiv durchsuchen
- SAP® Records Management



Zwischen diesen beiden Ansätzen zu entscheiden, ist nicht einfach. Während der DMS-Retrieval-Client einen Bruch mit der SAP®-ERP-Oberfläche aufweist, in welchem alle Geschäftsvorgänge zentral bearbeitet und geführt werden, besitzt das SAP® Records Management eine hohe Komplexität. AFI, als langjähriger Archivierungs- und DMS-Spezialist im SAP®-Umfeld, geht mit **DIRECTFINDER** einen anderen Weg.

Spezialisiert auf einen Geschäftsprozess, integriert in der SAP®-Oberfläche und mit ArchiveLink® unabhängig vom existierenden Archivsystem vereint der **DIRECTFINDER** die Vorteile beider Ansätze: Einfache Handhabung und Installation ohne Oberflächenbruch, sowie zielgenaue Unterstützung des Geschäftsprozesses. Dazu gibt es den **DIRECTFINDER** in unterschiedlichen Ausprägungen, für die jeweiligen Geschäftsbereiche, um die Sachbearbeiter optimal zu unterstützen. Natürlich sind die genauen Ausprägungen leicht auf die eigenen Bedürfnisse anzupassen und eine Berechtigungssteuerung implementiert.

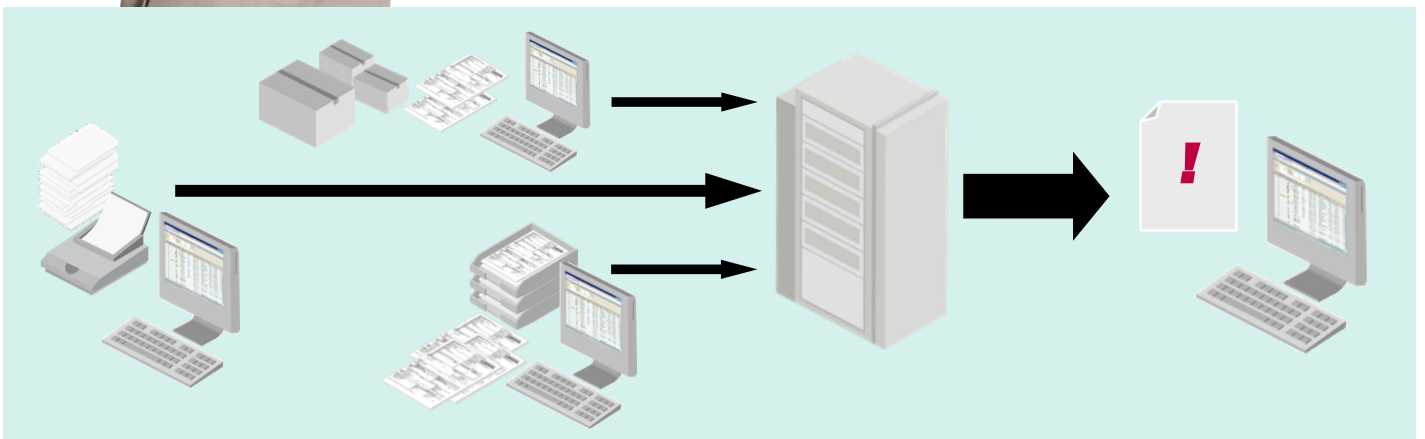

**Dokumente und Daten werden an vielen Stellen in SAP® erfasst. DIRECTFINDER hilft das Gesuchte zu finden.**

## Als Kundenakte, Lieferantenakte, Personalakte und Vertragsakte in SAP®.

Alle jeweils benötigten SAP®-eigenen und externen Dokumente lassen sich in einer einzigen, übersichtlichen SAP®-Oberfläche recherchieren und aufrufen. Über den gesamten Belegfluss in SAP® hinweg.

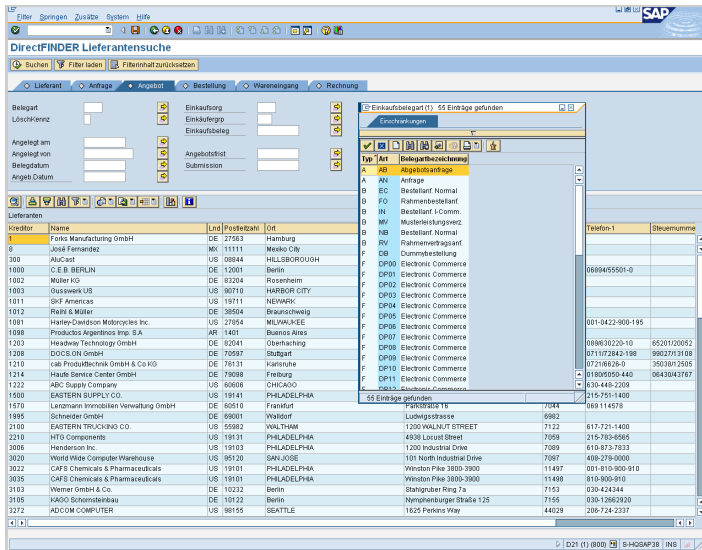

## Das Recherche-Cockpit in SAP®: Mehr Überblick und Effizienz.

Beim Absprung in die Details, z.B. dem Lieferanten, stehen sofort auch weitere Aktenschränke für die unterschiedlichen Belegtypen in SAP® zur Verfügung.

Mit einem Klick werden die Index-Informationen zum Beleg angezeigt, ein Doppelklick öffnet sogleich das Dokument im entsprechenden Viewer direkt in SAP®.

Durch die verfügbaren Aktenschränke ist auch ein schneller Aufruf entsprechender Folgebelege gegeben, durch die der Benutzer rasch blättern kann.

In der Übersichtsmaske ist eine Recherche nach diversen Merkmalen über den gesamten Belegfluss hinweg ganz einfach: Belegnummer in SAP®, Partnernummer, Zeitraum, etc.

Dabei können auch mehrfache Auswahlkriterien miteinander in der Suche kombiniert werden, z.B. alle Rechnungen eines bestimmten Lieferanten aus einem speziellen Zeitraum.

Für wiederkehrende Suchen sind diese Suchfilter-Einstellungen auch für jeden Benutzer einzeln speicherbar und stehen so für wiederkehrende Auskünfte sofort zur Verfügung.

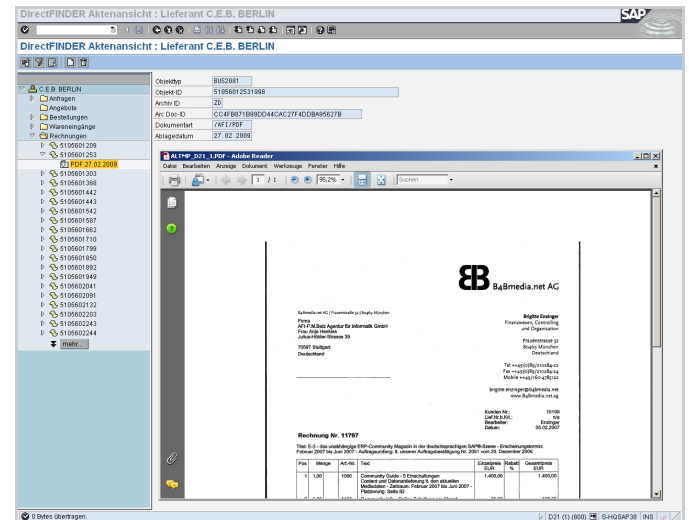

## Die Aktensicht zum Blättern: Praktisch und durchdacht.

# BESSERDIREKT: Die Highlights von DIRECTFINDER

- Direkt in SAP® integrierte Dokumenten-Suche mit der Unterstützung des spezifischen Geschäftsprozesses durch den kompletten Belegfluss.
- Eine SAP®-Transaktion für alle Dokumente
- Sichere Speicherung der gesannten Dokumente über die ArchiveLink-Schnittstelle in einem beliebigen revisionssicheren Archiv oder im SAP® Content Server
- Vereinigt DocID für externe Belege und Nachrichtensteuerung für SAP®-interne Belege
- Berechtigungskonzept für die Zugriffssteuerung
- Geringer Installations- und Wartungsaufwand
- Modifikationsfreie Installation im eigenen Namensraum
- Problemlos bei SAP®-Releasewechseln
- Attraktiver Preis